

技术报告公开信息表

一、用人单位基本信息

| | | | |
|--------|---|----------|--------------------|
| 用人单位名称 | 佛山市朗枫金属制品有限公司 | 统一社会信用代码 | 91440605MA553M269H |
| 检测报告编号 | JZZW-DQ-202306052 | 检测任务编号 | JZZW-DQ-202306052 |
| 所属行业 | 金属结构制造 | 企业规模 | 小型 |
| 联系人姓名 | 唐粒菘 | 联系电话 | |
| 用人单位地址 | 广东省佛山市南海区狮山镇官窑象岭村委会西侧（原象岭小学内）（佛山市南海毅能艾科家具有限公司内1号厂房） | | |

二、技术服务项目组人员名单

| | |
|--------|--------------|
| 技术服务机构 | 广东锦泽检测技术有限公司 |
| 项目负责人 | 周丽敏 |
| 项目组成员 | 马燕坤、张秋浩 |

三、现场调查、现场采样、现场检测的专业技术人员名单、时间，用人单位陪同人

| 工作环节 | 时间 | 参与人员名单 | 用人单位陪同人 |
|------|------------|---------|---------|
| 现场调查 | 2023-07-01 | 张秋浩、马燕坤 | 唐粒菘 |
| 现场采样 | 2023-07-05 | 马燕坤、张秋浩 | 唐粒菘 |
| 现场测量 | 2023-07-05 | 马燕坤、张秋浩 | 唐粒菘 |

四、现场调查、现场采样、现场检测的图像影像

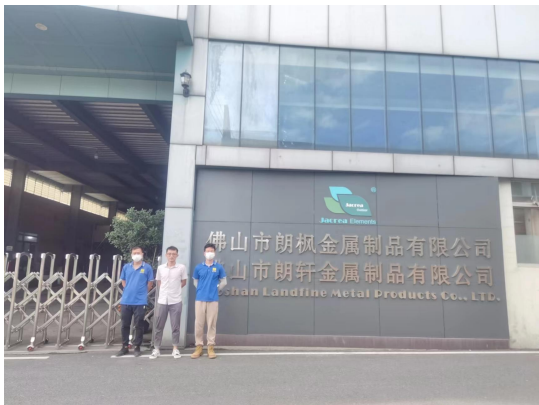
| | |
|--------|---|
| 现场调查相片 |  <p>调查</p> |
|--------|---|

现场采样相片

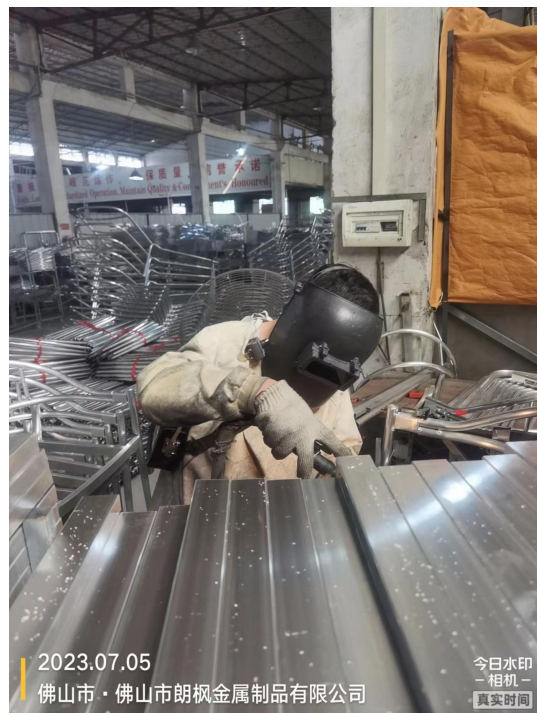

采样

现场测量相片



测量