

技术报告公开信息表

一、用人单位基本信息

用人单位名称	中铁大桥局集团有限公司江鹤扩建 TJ03 标	统一社会信用代码	91420100177685789E
检测报告编号	JZZW-DQ-202404037	检测任务编号	JZZW-DQ-202404037
所属行业	其他道路、隧道和桥梁工程建筑	企业规模	小型
联系人姓名	邓生	联系电话	
用人单位地址	广东省江门市鹤山市共建路与新兴路交叉口往东北约 190 米		

二、技术服务项目组人员名单

技术服务机构	广东锦泽检测技术有限公司
项目负责人	黄小海
项目组成员	马燕坤、黄小海

三、现场调查、现场采样、现场检测的专业技术人员名单、时间，用人单位陪同人

工作环节	时间	参与人员名单	用人单位陪同人
现场调查	2024-04-05	马燕坤、黄小海	邓维
现场采样	2024-04-29	马燕坤、黄小海	邓维
现场测量	2024-04-29	马燕坤、黄小海	邓维

四、现场调查、现场采样、现场检测的图像影像

现场调查相片	
	调查

现场采样相片



采样

现场测量相片

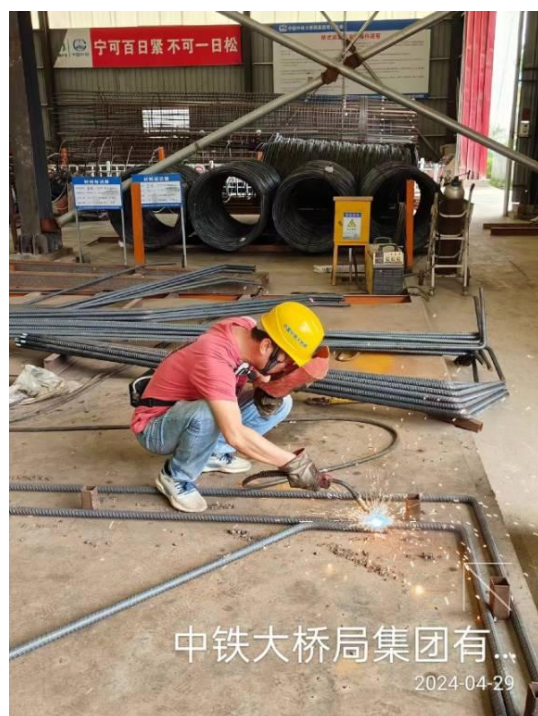

测量